

LATVIJAS REPUBLIKAS VALSTS ZEMES DIENESTS
ZEMGALES REĢIONĀLĀ NODAĻA

**BŪVES
KADASTRĀLĀS UZMĒRĪŠANAS
LIETA**

| | |
|---------------------|--|
| Lietas numurs | 54110010115005-01 |
| Lapu skaits | 5 |
| Kadastra apzīmējums | 54110010115005 |
| Nosaukums | Saimniecības ēka |
| Adrese | Lielupes iela 21, Kalnciems, Jelgavas raj. |

| Atzīme par atsavināšanas aizliegumu vai apgrūtinājumu | | |
|---|---|------------------|
| NĪVKR nav reģistrēts |  | Līga Ūdre |
| (pamatojums) | (paraksts) | (Vārds, Uzvārds) |

Atzīme par reģistrāciju Nekustamā īpašuma valsts kadastra informācijas sistēmā

15. 06. 2007

Z.V.

Kadastrālās uzmērīšanas izpildītāji:

Izpildes datums: 13.06.2007

Kristīne Greiškāne

(paraksts)

Kadastrālās uzmērīšanas darba pārbaudītājs:

Pārbaudes datums: 13.06.2007

Karmena Bušmane

(paraksts)

Reģionālās nodaļas vadītājs (pilnvarotā persona):

VZD Zemgales reģionālās nodaļas
Jelgavas biroja vadītāja

(Vārds, Uzvārds)

Alja Krūmiņa

Datums: 2007. gada

19. jūnijs

(paraksts)

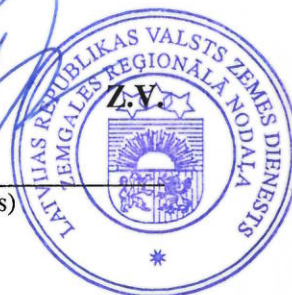

INFORMĀCIJA PAR PASŪTĪJUMU

Kadastrālās uzmērīšanas pasūtītāji: Kalnciema pilsētas pašvaldība

Iesniegtie dokumenti:

11.02.1991. Jelgavas rajona TIN, Nodošanas- pieņemšanas akts

14.03.2007. Nr.88722, -, Personīgais iesniegums

INFORMĀCIJA PAR BŪVI

| Pamatinformācija | |
|--------------------------------|--------------------------------|
| Nosaukums | Saimniecības ēka |
| Galvenais lietošanas veids | 1201 Nedzīvojamo ēku palīgēkas |
| Kapitalitātes grupa | III |
| Virszemes stāvu skaits | 1 |
| Pazemes stāvu skaits | 0 |
| Telpu grupu skaits | 1 |
| Dzīvokļu skaits | 0 |
| Ekspluatācijas uzsākšanas gads | 1970 |
| Ekspluatācijā pieņemšanas gads | |
| Patvaļīgās būvniecības pazīmes | NAV |
| Fiziskais nolietojums | 55 |
| Apsekošanas datums | 16.05.2007 |

| Konstruktīvie elementi | | |
|-------------------------|-----------------------|---------------|
| Konstruktīvais elements | Materiāls | Apraksts |
| Pamati | Dzelzsbetons/ betons | neapmierinošs |
| Ārsienas | Ķieģeļu mūris | neapmierinošs |
| Pārsegumi | Koks | neapmierinošs |
| Jumts | Azbestcimenta loksnes | neapmierinošs |

| Tehniskie rādītāji | | |
|--------------------|-----------------------------|-----------|
| Veids | Apjoms (mērvienība) | Nosaukums |
| Apbūves laukums | 172.5 apbūves laukuma kv.m. | |
| Būvtilpums | 497 kub.m. | |

| Labiekārtojumi | | |
|----------------|-----------------|----------|
| Veids | Apjoms (skaits) | Apraksts |
| Elektroapgāde | | |

BŪVES EKSPLIKĀCIJA

| | |
|-------------------------------|-------|
| Kopējā platība | 160.6 |
| Lietderīgā platība | 160.6 |
| Nedzīvojamo telpu platība | 160.6 |
| Nedzīvojamo iekštelpu platība | 160.6 |

TELPU GRUPAS EKSPLIKĀCIJA

| Telpu grupas numurs | AdreSES numurs | Telpu grupas nosaukums | Telpu grupas kopējā platība |
|---------------------|----------------|------------------------|-----------------------------|
| 001 | | Saimniecības ēka | 160.6 |

| Telpu grupas numurs | AdreSES numurs | Telpu grupas lietošanas veids |
|---------------------|----------------|--|
| 001 | | 1201 Nedzīvojamo ēku palīgēkas telpu grupa |

| Stāvs | Telpas numurs | Telpas nosaukums | Telpas platība | | Telpas augstums | Patvalīgās būvniecības pazīme |
|---------------------------|---------------|-----------------------|-----------------------|---------------------|-----------------|-------------------------------|
| | | | Nedzīvojamā iekštelpa | Nedzīvojamā ārtelpa | | |
| 1 | 1 | Kokapstrādes darbnīca | 85.3 | | 2.65 | |
| 1 | 2 | Šķūnis | 51.3 | | 2.60 | |
| 1 | 3 | Garāža | 24.0 | | 2.61 | |
| Kopā | | | 160.6 | 0.0 | | |
| Nedzīvojamo telpu platība | | | 160.6 | | | |

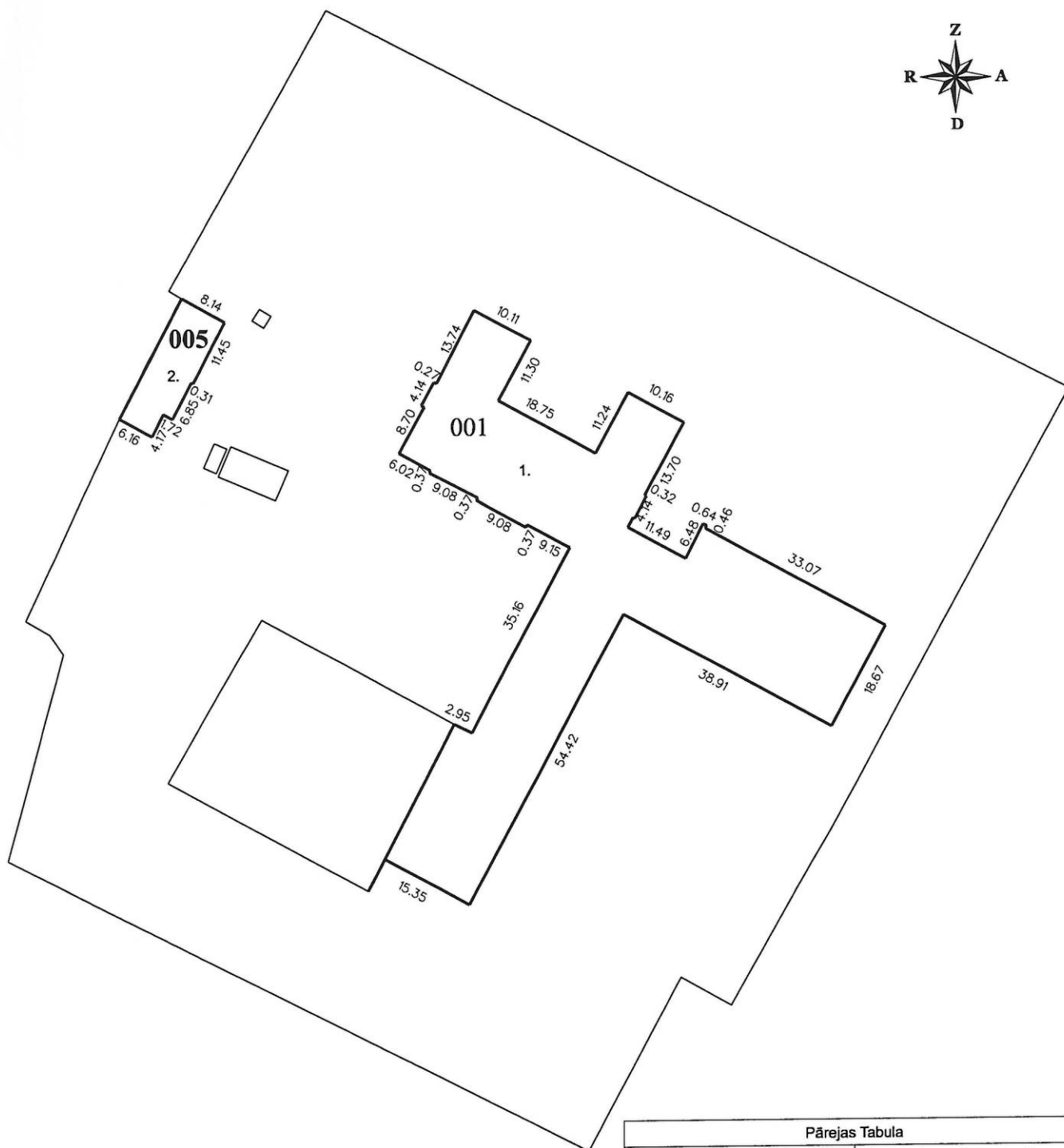

| Pārejas Tabula | |
|-----------------------|---------------------------|
| Būves nosaukums | Būves kadastra apzīmējums |
| Skola | 5411 001 0115 001 |
| Kokapstrādes darbnīca | 5411 001 0115 005 |

Būves punkta koordinātas
Latvijas koordinātu sistēmā LKS - 92

| Büves punkta Nr. | X | Y |
|------------------|-----------|-----------|
| 1 | 295347.27 | 476038.77 |
| 2 | 295363.34 | 475980.61 |

Būves kadastra apzīmējums:

5411 001 0115 005

Lapa Nr.

BŪVES 1.STĀVA PLĀNS

